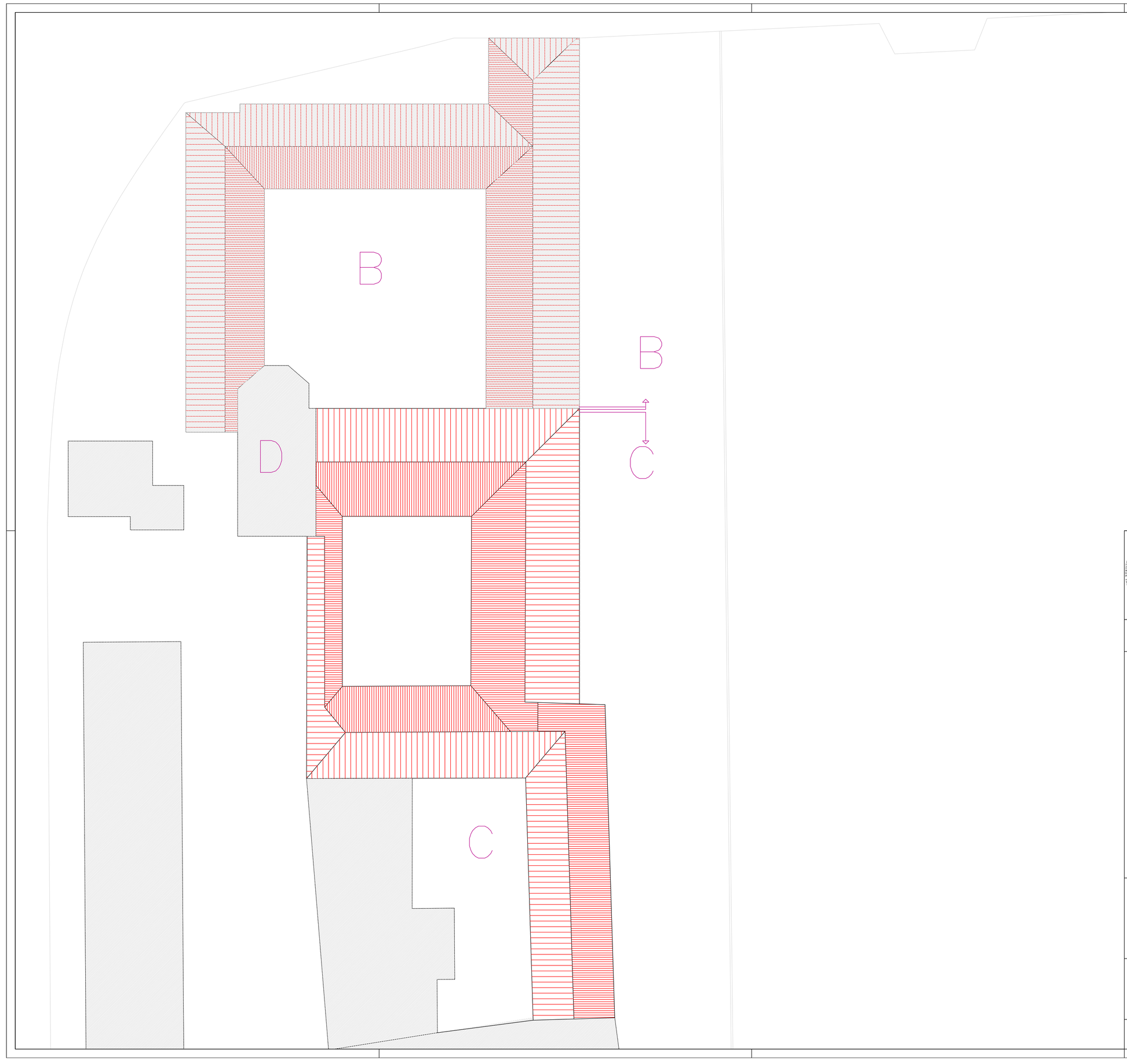

AZIENDA SANITARIA LOCALE
DELLA PROVINCIA DI LODI

PROGETTO PRELIMINARE
COMUNE DI CODOGNO

REGIONE LOMBARDIA — PROVINCIA DI LODI

RIQUALIFICAZIONE RSA DI CODOGNO

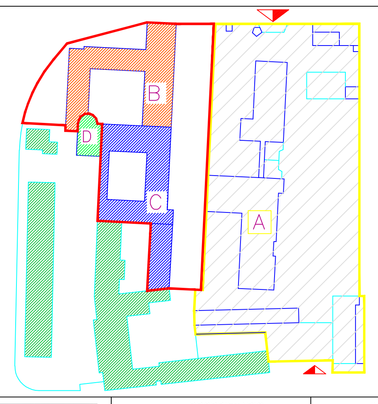

IL PROPRIETARIO
IL DIRETTORE GENERALE
Dott. Germano Pellegata

IL PROGETTISTA
IL RESPONSABILE U.S.C.T.P.L.
Arch. Giuliano Zani

U.S.C. GESTIONE TECNICO PATRIMONIALE LOGISTICA

Piazza Ospitale, 10 – 26900 LODI
telefono: 0371.5874510
fax: 0371.5874507
e-mail: giuliano.zani@asl.lodi.it

PROGETTO PRELIMINARE

TITOLO DISEGNO
PIANTA PIANO COPERTURA
– STATO ATTUALE –

DISEGNATORE
Geom. Lorenza Bonetti

DWG
progetto_preliminare\tavola_5.dwg

TAVOLA 6
DATA luglio 2009
SCALA 1:200
SCALA PLOT 1:1